Únete a la fuerza del movimiento

Join the strength of movement

40.4637° N
3.7492° O

Alonso | FORWARDING



Alonso Forwarding

Alonso Forwarding, la marca forwarder de Alonso, **tiene en España sus oficinas centrales**, desde donde se impulsa el crecimiento y la **expansión en cinco continentes**. Su equipo humano, especializado en operaciones de logística internacional, cuenta con un profundo conocimiento de las dinámicas de los mercados. La **confianza de los clientes**, la **digitalización** y el **respeto por el medio ambiente** constituyen los **principios esenciales** de Alonso Forwarding.

La marca mantiene una relación directa con las principales navieras del mundo y una sólida capacidad de negociación, lo que permite acceder a **condiciones competitivas** y ofrecer soluciones adaptadas a las necesidades de cada operación.

Esta conexión con los principales operadores del sector, unido a su conocimiento de las cadenas de suministro, favorece la **optimización de rutas,** la **gestión eficiente de los envíos** y una **mayor capacidad de respuesta** ante las necesidades de los clientes.

Actualmente, Alonso Forwarding ocupa el puesto **41 en el ranking mundial de forwarders** y es el **primero a nivel nacional**.

Alonso Forwarding, Alonso's freight forwarding brand, **has its headquarters in Spain**, from where its growth and **expansion across five continents** are driven. Its team of professionals, specialised in international logistics operations, has in-depth knowledge of market dynamics. **Customer trust**, **digitalisation** and **environmental responsibility** are the **core principles** of Alonso Forwarding.

The brand maintains direct relationships with the world's leading shipping lines and has **strong negotiating capabilities**, enabling it to secure competitive terms and offer solutions tailored to the needs of each operation.

This connection with key industry players, combined with its knowledge of supply chains, helps **optimise routes**, ensure **efficient shipment management** and enhance its **ability to respond** to customer needs.

Alonso Forwarding currently **ranks 41st among freight forwarders worldwide** and holds the **top position nationally in Spain.**



Our services

Nuestros servicios

Marítimo

· Soluciones FCL y LCL
· Acuerdos con las principales navieras del mundo

Sea transport

· FCL and LCL solutions.
· Agreements with the main shipping lines.

Terrestre

· Amplio alcance geográfico
· Todo tipo de mercancías

Land transport

· Wide geographic scope.
· All kinds of goods.

Aéreo

· Carga consolidada para envíos urgentes
· Cobertura mundial

Air transport

· Consolidated cargo for urgent shipments.
· Worldwide coverage.

Aduanas

· Asesoramiento
· Trámites aduaneros
· Aranceles

Customs

· Advice.
· Customs formalities.
· Tariffs.

Almacenamiento

· Almacenamiento escalable
· Gestión de inventarios
· Trazabilidad

Warehouse

· Scalable storage.
· Stock management.
· Traceability.

Intermodalidad

· Conexiones multimodales
· Optimización de rutas

Intermodality

· Multimodal connections
· Route optimisation

Última milla

· Distribución urbana
· Entrega directa

Last mile

· Urban distribution
· Direct delivery



España, puerta estratégica para el comercio en el sur de Europa

La ubicación geográfica de España, como punto de conexión entre **Europa, África y América,** la convierte en un enclave estratégico para el transporte y la logística internacional. Su posición permite establecer **conexiones con los principales mercados mundiales** y facilita el movimiento de mercancías entre continentes.



El país cuenta con una **amplia red de infraestructuras** que integra transporte marítimo, ferroviario, terrestre y aéreo, **favoreciendo la intermodalidad** y la conexión entre los principales centros de producción y distribución.



Puertos como los de **Valencia, Algeciras y Barcelona** desempeñan un papel destacado en el comercio internacional, gracias a su capacidad operativa y sus conexiones con las principales rutas marítimas. A ello se suma una **red de carreteras, ferrocarriles y aeropuertos** que refuerza la conectividad del territorio.



Este conjunto de infraestructuras, unido a la experiencia de sus operadores logísticos y a su **capacidad de conexión** con los mercados internacionales, posiciona a España como una **plataforma de referencia** para el desarrollo de cadenas de suministro eficientes y competitivas.

Alonso | FORWARDING

Spain, a strategic gateway for trade in Southern Europe

Spain's geographical location, as a connecting point between **Europe, Africa and the Americas**, makes it a strategic hub for international transport and logistics. Its position provides **access to major global markets** and facilitates the movement of goods between continents.



The country has an **extensive infrastructure network** integrating maritime, rail, road and air transport, **supporting intermodal operations** and connecting major production and distribution centres.



Ports such as **Valencia, Algeciras and Barcelona** play a prominent role in international trade, thanks to their operational capacity and connections to major shipping routes. This is complemented by a **road, rail and airport** network that further strengthens the country's connectivity.



Together, these infrastructures, combined with the expertise of its logistics operators and its **strong links** to international markets, position Spain as a **leading platform** for developing efficient and competitive supply chains.

Formamos parte de Alonso

We are part of Alonso



Alonso

Alonso



"Únete a la fuerza de movimiento"

Grupo empresarial multisectorial con sede central en Valencia, España, y de referencia en el mercado nacional e internacional, respaldados con 64 años de historia.

En la actualidad, Grupo Alonso está formado por más de un centenar de empresas enfocadas en 3 sectores claves: **Logística, Energía e Infraestructuras, Ocio y Servicios.**

"Join the strength of movement"

A Leading multi-sector business group based in Valencia, Spain, which has become a corporate reference in the national and international market, sustained by 64 years of history.

Currently, Alonso Group is integrated by more than a hundred companies focused on 3 key sectors: **Logistics, Energy and Infrastructures, Leisure and Services.**

Áreas de negocio

Business areas

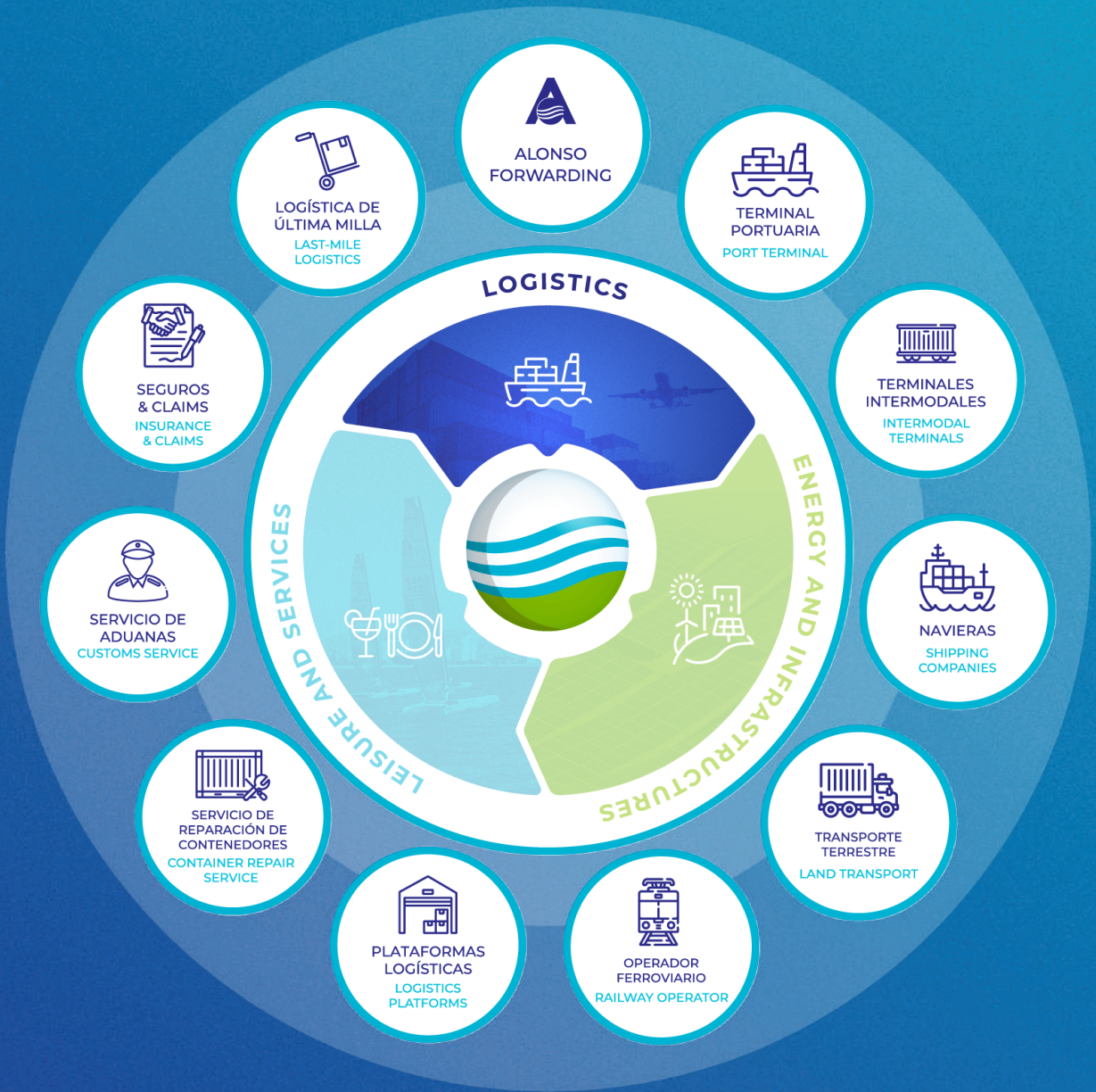

Más de 3.370 profesionales altamente **cualificados, comprometidos y de confianza**

Over 3,370 highly **qualified, committed and trusted professionals**



Misión

Aportar valor añadido a nuestros clientes e impulsar el progreso de sus negocios, de la sociedad y de la economía global. Una capacidad que compartimos desde la diversidad de nuestros equipos y la libertad de nuestras empresas, que nos aporta una personalidad única en el mercado.

Mission

To provide added value to our clients and drive the advancement of their businesses, society, and the global economy. This capability is fostered by the diversity of our teams and the autonomy of our companies, granting us a unique identity in the market.



Visión de futuro

Ser un generador de movimiento a nuestro alrededor, promoviendo la competitividad y el crecimiento sostenible respetando el medio ambiente.

Future vision

To be an action developer around us, enhancing competitiveness and sustainability growth, with respect for the environment.



Valores corporativos

Humildad · Compromiso · Esfuerzo
Pasión · Calidad profesional y humana · Versatilidad · Dinamismo

Corporate values

Humility · Commitment · Effort
Passion · Professional and Human Quality · Versatility · Dynamism



4E · Nuestros pilares

Ecología: Ser sostenibles ambiental y socialmente.
Economía: Hacer rentable nuestro entorno.
Evolución: Aportar al desarrollo global.
Estabilidad: Ser palanca de desarrollo con equilibrio social, ambiental y económico.

4E · Our pillars

Ecology: Being environmentally and socially sustainable.
Economy: Making our environment profitable.
Evolution: Contributing to global development.
Stability: Driving development with social, environmental, and economic balance.

Trabajamos por un futuro sostenible



Working for a sustainable future

Las cifras nos avalan
como un referente clave en el sector de la logística internacional

The figures speak for themselves as a key benchmark in the international logistics sector





En constante evolución

* Cifras 2025

In constant evolution

* Figures 2025

1.944

MILLONES €
de facturación

MILIONS €
in revenue

412.645

TEUS
Import/Export

+1,11 Mill

m² DE INSTALACIONES
por todo el mundo

m² FACILITIES
around the world

In 5

CONTINENTES
Presencia global

CONTINENTS
Global presence

3.370

TRABAJADORES
en todo el mundo

EMPLOYEES
worldwide

Alonso en el mundo

Alonso in the world



Global coverage

Cobertura mundial

Alonso



Alonso Forwarding, presentes en cinco continentes

Alonso Forwarding, has presence across five continents

Visítanos Visit us

www.alonsoforwarding.com

Contáctanos
Contact us

Alonso Forwarding

j.errando@alonsoforwarding.com

+34 960 88 10 10

Av. Cardenal Benlloch, 69
46021 Valencia · España

Alonso | FORWARDING

www.alonsoforwarding.com